

Calamiteitenplan Golf & Countryclub Lauswolt

Verantwoording Calamiteitenplan

Dit Calamiteitenplan is geschreven voor de accommodaties van Golf & Countryclub Lauswolt. Deze bestaan uit het clubhuis, de driving range, de greenkeepersloods, de baan en het bos. Voor brandpreventie/hulpverlening bestaan er voor bouwwerken algemene regels die te vinden zijn in het Bouwbesluit en de gemeentelijke Bouwverordening.

Volgens deze regels vallen clubhuizen onder groep 1, bouwwerken waar meer dan 50 personen tegelijk aanwezig kunnen zijn. De gebruiker moet dan in het bezit zijn van een gebruiksvergunning. Hierin is opgenomen dat in een gebouw waar door meer dan 50 personen gebruik kan worden gemaakt een calamiteiten/ontruimingsplan aanwezig moet zijn.

Het bestuur van Golfclub Lauswolt is zich bewust van het feit dat tijdens het gebruik van de accommodaties, de baan of op het terrein van de golfclub zich een calamiteit kan voordoen. Om snel te kunnen handelen bij dergelijke situaties is dit calamiteitenplan opgesteld.

De instructie is gericht op hulpverlening tijdens de werktijden gedurende de gehele week van 9.00 uur tot 17.00 uur en bij speciale wedstrijden/evenementen georganiseerd door Golfclub Lauswolt ook voor of na dit tijdstip.

Ondanks dit plan kunnen zich calamiteiten voordoen waar de geboden hulp niet afdoende is.

Het calamiteitenplan is gericht op een consistente werkwijze en een planmatige inzet van BHV'ers /EHBO'ers en eventuele andere hulpverleners tijdens noodsituaties. Het bevat een

- Risico inventarisatie en evaluatie van potentiële noodsituaties
- Ontruimingsplan
- Plattegronden
- Taakomschrijving BHV'er en verdere procedures
- Telefoonnummers
- Preventieve maatregelen
- Technische voorzieningen

Het bestuur is inhoudelijk verantwoordelijk voor het calamiteitenplan en voor het up to date houden van dit plan. Het bestuur zorgt voor bekendheid van het plan bij de leden door de commissievoorzitters te informeren en door het plaatsen op de website.

Risico Inventarisatie en Evaluatie

Naast een aantal sportgerelateerde risico's zijn er een aantal algemene risico's waarmee rekening dient te worden gehouden. Hieronder een overzicht:

Restrisico's	Mogelijk letsel of schade
Uitglippen, vallen, struikelen, beknellen, verwondingen door rondvliegende golfballen	botbreuken, wervelletsel, hersenletsel, verstuikingen, inwendige wonden, uitwendige wonden, bloedingen zowel in-als uitwendig
Aanraken hete delen/vloeistoffen	brandwonden, letsel aan ademhalingswegen
Snijden aan scherpe delen	snij- en schaafwonden
In het water vallen	water in de luchtwegen/longen, onderkoeling, buiten bewustzijn, geen hartslag
Kortsluiting en brand	brandwonden, letsel aan ademhalingswegen
Brand met als gevolg rookontwikkeling en hitte	brandwonden, letsel aan ademhalingswegen, mensen in paniek
Acuut optredende ziekten	hartstilstand, herseninfarct, flauwte epilepsie
Blikseminslag	elektrocutie, buiten bewustzijn geen hartslag, geen ademhaling, verbrandingen
Stormschade	verwondingen door afbrekende takken of omvallende bomen
Blokkeren nooduitgangen	paniek en afhankelijk calamiteit ernstige gevolgen

Volgens de Handreiking bedrijfshulpverlening van de stichting van de arbeid zijn de bovengenoemde risico's in te schatten als laag.

Uit de in het rapport genoemde rekenmethode blijkt dat de golfclub maximaal 5 BHV'ers moet hebben. Gezien de gespreide locaties en de risico's door de baan laat het bestuur inclusief de pachter en zijn personeel ongeveer 10 mensen de BHV cursus volgen.

Calamiteitenorganisatie

Het is de verantwoordelijkheid van het bestuur dat er voldoende BHV'ers EHBO'ers en AED/reanimators zijn opgeleid.

Ongeveer 10 mensen volgen de BHV cursus waaronder alle greenkeepers.

De marshals en andere belangstellenden volgen jaarlijks een AED-cursus die door de marshalcommissie in overleg met het bestuur wordt georganiseerd. Tevens dient er een jaarlijkse calamiteiten/ontruimingsoefening te worden georganiseerd.

Tijdens werkuren is de BHV'er werkzaam op de receptie het eerste aanspreekpunt bij calamiteiten. Bij afwezigheid neemt het restaurant dit over.

Deze BHV'er is verantwoordelijk voor het ondernemen en coördineren van acties bij alle gemelde calamiteiten. De responstijd bij een calamiteit is 2 tot 3 minuten.

Er is een noodtelefoon voor het melden van een calamiteit. Het nummer is 06 226 85 295.

De noodtelefoon is in het bezit van de aanwezige BHV'er.

In het zomerseizoen heeft de dienstdoende marshal de noodtelefoon bij zich en draagt deze over na zijn/haar dienst aan medewerker receptie cq restaurant.

Blus en eerste hulpmiddelen

De volgende blus- en eerste hulpmiddelen zijn aanwezig:

- Brandblussers in diverse ruimtes
 - Drie EHBO verbandtrommels : secretariaat , restaurant en marshall-buggy
 - Twee AED- apparaten: hal clubhuis en marshall-buggy
 - Calamiteitenbox met daarin 2 oranje vestje en 4 gele vestjes, geplastificeerde plattegronden van clubhuis en golfbaan (bereikbaarheidskaart).
- De box bevindt zich in de koffiekast in de hal van het clubhuis
- Brancard staat in het invalidentoilet
 - Brandslang naast ingang restaurant en naast ingang herenkledkamer

Praktische uitwerking calamiteitenplan

Op werkdagen is bij een calamiteit Ilse Buijs van de receptie of haar vervanger de coördinator.

Buiten kantooruren is de pachter of zijn vervanger de coördinator.

Het bestuur is eindverantwoordelijk van iedere calamiteit en zal – indien aanwezig – samen met de coördinator optrekken.

De coördinator is te herkennen aan het rode hesje. Dit moet gedragen worden door de coördinator en ligt in de calamiteitenbox boven op witte kastje in koffiekast.

AED-training

Jaarlijks wordt een AED-training georganiseerd door het hoofd van de marshals voor alle marshals.

De greenkeepers, de pro's en het secretariaat volgen de (uitgebreidere) BHV-training. Eén keer in de twee jaar vindt een herhalingscursus plaats die georganiseerd wordt door het bestuur.

Marshals

In de marshalbuggy en in het clubhuis (rechts naast de entree tegen de muur van het secretariaat) zijn de AED's aanwezig. Jaarlijks worden deze gecontroleerd.

De marshal die dienst heeft, draagt te allen tijde de opgeladen mobiele telefoon van de golfclub (de noodtelefoon) bij zich zodat hij/zij bereikbaar is en ook bij calamiteiten direct kan bellen.

De handicarts hebben rubberen banden en zijn hierdoor onweerbestendig.

Aandachtspunt: de marshals zijn alleen aanwezig in de periode van 1 april tot 1 november.

Verbandtrommels

Verbandtrommels zijn te vinden in de marshalbuggy, bij het secretariaat en in het restaurant.

Hulpdiensten

In de calamiteitenbox is een geplastificeerde route beschikbaar met een overzicht van de golfbaan met de paden en de holummers. Dit is onder andere voor de ambulance en de brandweer.

De coördinator kan een willekeurig iemand die op de club aanwezig is, vragen om de gebelde hulpdiensten de weg te wijzen. Deze persoon krijgt een geel hesje aan en krijgt een geplastificeerde kaart van de baan mee. Op deze kaart is met stift aangegeven waar de calamiteit plaatsvindt. De coördinator geeft aan waar deze persoon de hulpdienst op gaat wachten. Of bij de ingang bij het hotel of bij het begin van het bospad.

Calamiteitenbox

In de koffiekast boven op de witte kastje staat de Calamiteitenbox.

Hierin zit een rood hesje (en een reserve) voor een coördinator,
gele hesjes (voor diegene die ingeschakeld worden door de coördinator),
geplastificeerde routes voor de hulpdiensten,
geplastificeerde kaarten van de pagina's van de calamiteitenmatrix,
een pen, een stift en een potlood.

In onderstaande calamiteitenmatrix is beschreven hoe de golfclub zich heeft voorbereid op calamiteiten en hoe ze met calamiteiten omgaan.

Wie doet wat bij een calamiteit bij Golfclub Lauswolt

Van Harinxmaweg 8-A, 9244 CJ Beetsterzwaag

Bij **112** vermelden dat hulpdiensten de hoofdingang bij Hotel Lauswolt (Van Harinxmaweg 10) moeten nemen.
Na hoofdingang doorrijden naar clubhuis of hoofdingang bos.

Bij **onweer** is het de verantwoordelijkheid van de golfer zelf om een schuilplaats te zoeken.
Schuilhutten staan op de scorekaart vermeld.

	Lichamelijk letsel		Brand in de baan	Brand in de gebouwen	Ambulance of brandweer
	Blessure	Hartstilstand			
Actie Golfer	Bel het noodnummer van de golfclub 06 22 68 52 95.	Roep om hulp, bel 112. Bel het noodnummer van de golfclub 06 22 68 52 95. Indien mogelijk start hulpverlening. Volg aanwijzingen op van marshal of greenkeeper en assisteer tot aankomst ambulance.	Grote brand, bel 112. Kleine brand, bel het noodnummer van de golfclub 06 22 68 52 95. Volg aanwijzingen marshal op.		

	Lichamelijk letsel Blessure	Hartstilstand	Brand in de baan	Brand in de gebouwen	Ambulance of brandweer
Actie Marshal	<p>Eerste hulp verlenen en probleem oplossen.</p> <p>Brancard ligt in invalidetoilet clubhuis.</p> <p>Verbanddoos in marshalbuggy.</p>	<p>Check of 112 is gebeld.</p> <p>Start reanimatie.</p> <p>Bel het noodnummer van de golfclub 06 22 68 52 95.</p> <p>Gebruik indien nodig AED (aanwezig in marshalbuggy en hal clubhuis).</p>	<p>Hoofd greenkeeper is coördinator.</p> <p>Check of 112 gebeld is.</p> <p>Bel het noodnummer van de golfclub 06 22 68 52 95.</p> <p>Indien nodig help de greenkeeper met ontruiming van de baan.</p> <p>Aanwijzingen geven totdat er professionele hulp is.</p>		

	Lichamelijk letsel		Brand in de baan	Brand in de gebouwen	Ambulance of brandweer
	Blessure	Hartstilstand		Brand in loods	
Actie Secretariaat tijdens kantooruren	<p>Indien aanwezig marshal en/of greenkeeper naar ongeval sturen.</p> <p>Indien noodzakelijk zelf patiënt hulp verlenen.</p> <p>Eventueel huisarts bellen 0512 381 301 bij spoed kantooruren 0512 38 38 38</p> <p>Voor spoedeisende gevallen buiten praktijkuren Dokterswacht Friesl: 0900 112 7 112.</p>	<p>Bel 112.</p> <p>Start indien mogelijk zelf reanimatie.</p> <p>Indien aanwezig marshal en/of greenkeeper inschakelen.</p> <p>Indien noodzakelijk omstanders in clubhuis kalmeren.</p> <p>Zie ook ambulance/brandweer.</p> <p>Na afloop iemand van het bestuur op de hoogte brengen.</p>	<p>Hoofd greenkeeper is coördinator.</p> <p>Indien aanwezig greenkeeper en/of marshal naar ongeval sturen.</p> <p>Indien noodzakelijk omstanders in clubhuis kalmeren.</p> <p>Zie ook ambulance/brandweer.</p> <p>Na afloop iemand van het bestuur op de hoogte brengen.</p>	<p>Coördinator is hoofdgreenkeeper.</p> <p>Brandweer moet verwezen worden naar Zandlaan 2. Zie ook ambulance/brandweer.</p> <p>Brand in clubhuis <i>Zie calamiteitenbox op witte kastje in koffiekast secretariaat:</i></p> <p>Trek rode coördinatorhesje aan. Houd gele hesjes bij de hand. Die zijn voor de assistentes.</p> <p>Vraag ook assistentie aan pachter.</p> <p>Vraag assistentie van aanwezige leden en/of greenkeepers en geef ze een geel hesje.</p> <p>Bij grote brand, bel 112, zie ambulance/brandweer. De waterput ligt naast lampje in hortensiaveld bij hole 10.</p> <p>Bij kleine brand, ga zelf blussen.</p> <p>Ontruim pand. Zie afvinklijst volgende pagina.</p>	<p>Zorg dat ambulance/brandweer doorgelaten wordt bij houten balk naast parkeerterrein secretariaat (hoofdingang bos) die toegang geeft tot golfbaan.</p> <p>Kies hiervoor een assistent uit de club of een greenkeeper en overhandig een geel hesje.</p> <p>Als het kan, zorg voor tweede assistent (overhandig geel hesje) bij hoofdingang hotel Lauswolt die ambulance/brandweer opwacht en doorverwijst naar hoofdingang bos of clubhuis.</p> <p>Indien nodig, groene paaltje op pad naar clubhuis (naast koetshuis) weghalen. Paaltjes staan los.</p>

Check alle ruimtes en vink af:

Gele hes assistent 1

- secretariaat
- commissiekamer
- invalidetoilet
- toiletten dames
- toiletten heren
- koffiekast
- sideroom

Gele hes assistent 2

- restaurant
- keuken
- spoelkeuken
- koelcel
- voorraadkast

Gele hes assistent 3

- kledkamer heren
- kledkamer dames
- schoonmaakkast
- archief commissiekamer
- archief secretariaat
- tassenberging.

Na afloop bel iemand van het bestuur.

	Lichamelijk letsel		Brand in de baan	Brand in de gebouwen	Ambulance of brandweer
	Blessure	Hartstilstand		Brand in loods	
Actie Greenkeeper		<p>Bel 112</p> <p>Start indien mogelijk zelf reanimatie.</p> <p>Indien aanwezig marshal naar ongeval sturen.</p> <p>Toegangswegen en bospaden vrij maken en vrij houden.</p> <p>Zie ook ambulance/brandweer.</p> <p>Na afloop iemand van het bestuur op de hoogte brengen.</p>	<p>Hoofd Greenkeeper is coördinator.</p> <p>Hulp vragen aan eventueel aanwezige marshal.</p> <p>Toegangswegen en bospaden vrij maken en vrij houden.</p> <p>Zie ook ambulance/brandweer.</p> <p>Na afloop iemand van het bestuur op de hoogte brengen.</p>	<p>Indien grote brand in de loods, bel 112.</p> <p>Brandweer moet verwezen worden naar Zandlaan 2.</p> <p>Bij kleine brand, zelf blussen.</p> <p>Bel het noodnummer van de golfclub 06 22 68 52 95.</p> <p>Na afloop iemand van het bestuur op de hoogte brengen.</p>	<p>Ambulance/brandweer wordt doorgelaten bij houten balk naast parkeerterrein secretariaat (hoofdingang bos) die toegang geeft tot golfbaan.</p> <p>Kies hiervoor een assistent uit de club of een greenkeeper en overhandig een geel hesje. Zie calamiteitenbox op witte kastje in koffiekast secretariaat.</p> <p>Als het kan, zorg voor tweede assistent (overhandig geel hesje) bij hoofdingang hotel Lauswolt die ambulance/brandweer opwacht en doorverwijst naar hoofdingang bos of clubhuis.</p> <p>Indien nodig, groene paaltje op pad naar clubhuis (naast koetshuis) weghalen. Paaltjes staan los.</p>

	Lichamelijk letsel		Brand in de baan	Brand in de gebouwen	Ambulance of brandweer
	Blessure	Hartstilstand		Brand loods	
<p>Actie Restaurant als secretariaat gesloten is</p>	<p>Indien aanwezig marshal en/of greenkeeper naar ongeval sturen.</p> <p>Indien noodzakelijk zelf patiënt hulp verlenen.</p> <p>Eventueel huisarts bellen 0512 381 301 bij spoed kantooruren 0512 38 38 38</p> <p>Voor spoedeisende gevallen buiten praktijkuren Dokterswacht Friesl: 0900 112 7 112.</p>	<p>Bel 112</p> <p>Indien nodig start zelf reanimatie.</p> <p>Indien aanwezig marshal en/of greenkeeper naar ongeval sturen.</p> <p>Indien noodzakelijk omstanders in clubhuis kalmeren.</p> <p>Zie ook ambulance.</p> <p>Na afloop iemand van het bestuur op de hoogte brengen.</p>	<p>Indien aanwezig marshal en/of greenkeeper naar ongeval sturen.</p> <p>Indien noodzakelijk omstanders in clubhuis kalmeren.</p> <p>Zie ook brandweer.</p> <p>Na afloop iemand van het bestuur op de hoogte brengen.</p>	<p>Coördinator is hoofdgreenkeeper.</p> <p>Brandweer moet verwezen worden naar Zandlaan 2.</p> <p>Brand in clubhuis <i>Zie calamiteitenbox op witte kastje in koffiekast secretariaat</i></p> <p>Trek rode coördinatorhesje aan. Houd gele hesjes bij de hand die zijn voor jouw assistentes.</p> <p>Vraag assistentie van aanwezige leden en/of greenkeepers en geef ze een geel hesje.</p> <p>Bij grote brand, bel 112.</p> <p>Bij kleine brand, ga zelf blussen.</p> <p>Ontruim pand. Zie afvinklijst volgende pagina.</p> <p>Na afloop iemand van het bestuur op de hoogte brengen.</p>	<p>Zorg dat ambulance/brandweer doorgelaten wordt bij houten balk naast parkeerterrein secretariaat (hoofdingang bos) die toegang geeft tot golfbaan.</p> <p>Kies hiervoor een assistent uit de club of een greenkeeper en overhandig een geel hesje.</p> <p>Als het kan, zorg voor tweede assistent (overhandig geel hesje) bij hoofdingang hotel Lauswolt die ambulance/brandweer opwacht en doorverwijst naar hoofdingang bos of clubhuis.</p> <p>Indien nodig, groene paaltje op pad naar clubhuis (naast koetshuis) weghalen. Paaltjes staan los.</p>

				<p>Check alle ruimtes en vink af:</p> <p>Gele hes assistent 1</p> <ul style="list-style-type: none"><input type="radio"/> secretariaat<input type="radio"/> commissiekamer<input type="radio"/> invalidetoilet<input type="radio"/> toiletten dames<input type="radio"/> toiletten heren<input type="radio"/> koffiekast<input type="radio"/> sideroom <p>Gele hes assistent 2</p> <ul style="list-style-type: none"><input type="radio"/> restaurant<input type="radio"/> keuken<input type="radio"/> spoelkeuken<input type="radio"/> koelcel<input type="radio"/> voorraadkast <p>Gele hes assistent 3</p> <ul style="list-style-type: none"><input type="radio"/> kledkamer heren<input type="radio"/> kledkamer dames<input type="radio"/> schoonmaakkast<input type="radio"/> archief commissiekamer<input type="radio"/> archief secretariaat<input type="radio"/> tassenberging. <p>Zie ook brandweer.</p> <p>Na afloop, bel iemand van het bestuur.</p>	
--	--	--	--	---	--

BEGANE GROND

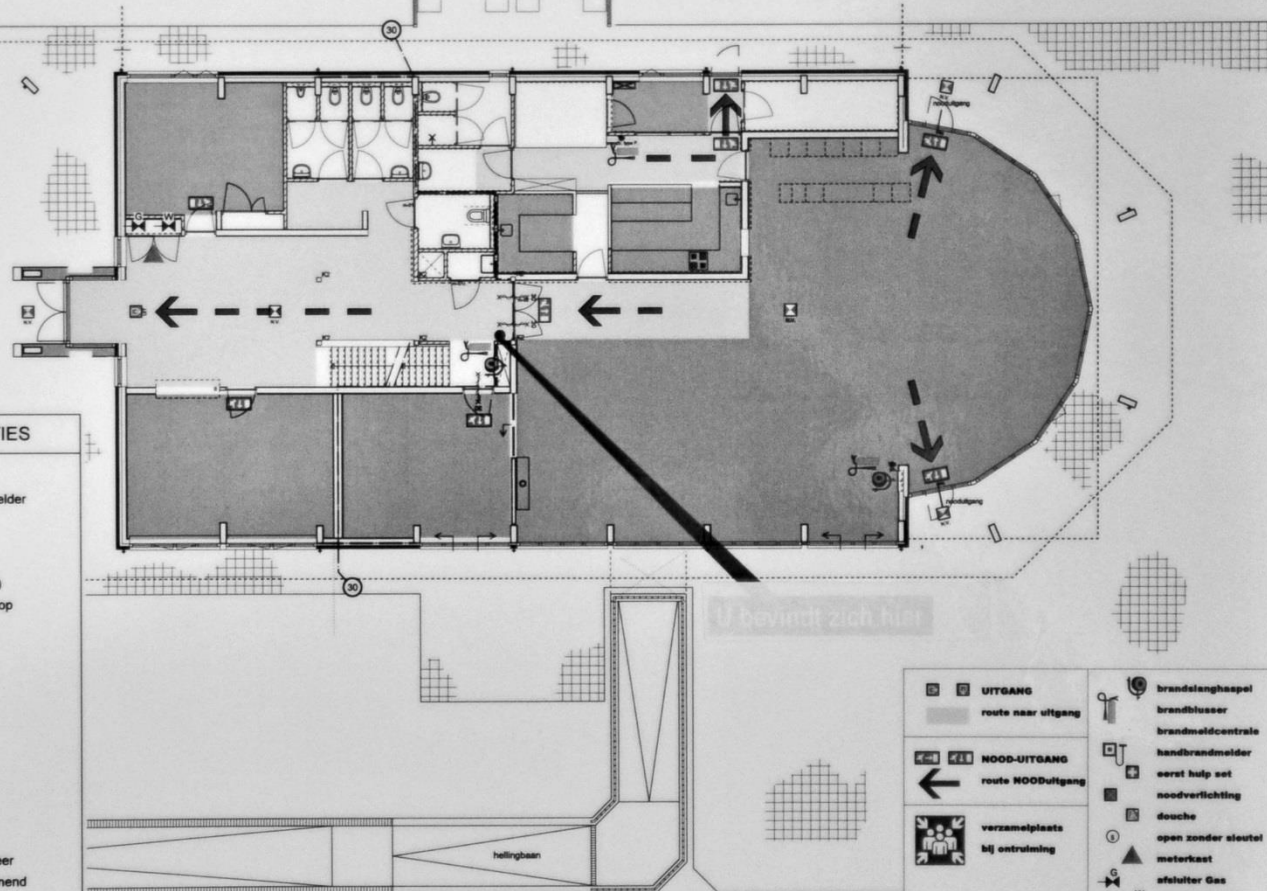

VEILIGHEIDSIINSTRUCTIES

BRAND

- Druk ruitjes in van de handbrandmelder
- Bel:
 - Meld: - uw naam
 - plaats van de brand
- Sluit ramen en deuren (niet op slot)
- Volg instructies van de brandweer op

ONGEVAL/LETSEL

- Bel:
 - Meld: - uw naam
 - plaats van het ongeval
 - aard van het letsel
- Laat het slachtoffer niet alleen
- Geef het slachtoffer geen drinken

ONTRUIMING

- Schakel apparatuur uit
- Volg de instructies van de brandweer
- Verlaat het gebouw rustig, niet rennend
- Verleen waar nodig hulp aan collega's
- Meldt u op de verzamelplaats aan de voorzijde van het gebouw.

U bevindt zich hier

1000-P = nieuw meshveld

<p>UITGANG</p> <p>route naar uitgang</p> <p>NOOD-UITGANG</p> <p>route NOODuitgang</p> <p>verzamelplaats bij ontruiming</p>	<p>brandlanghaspel</p> <p>brandblusser</p> <p>brandmeldcentrale</p> <p>handbrandmelder</p> <p>eerst hulp set</p> <p>noodverlichting</p> <p>douche</p> <p>open zonder sleutel</p> <p>meterkast</p> <p>afsluiter Gas</p> <p>afsluiter Water</p>
--	---

ONTRUIMINGSPLAN G&CC LAUSWOLT

KELDER

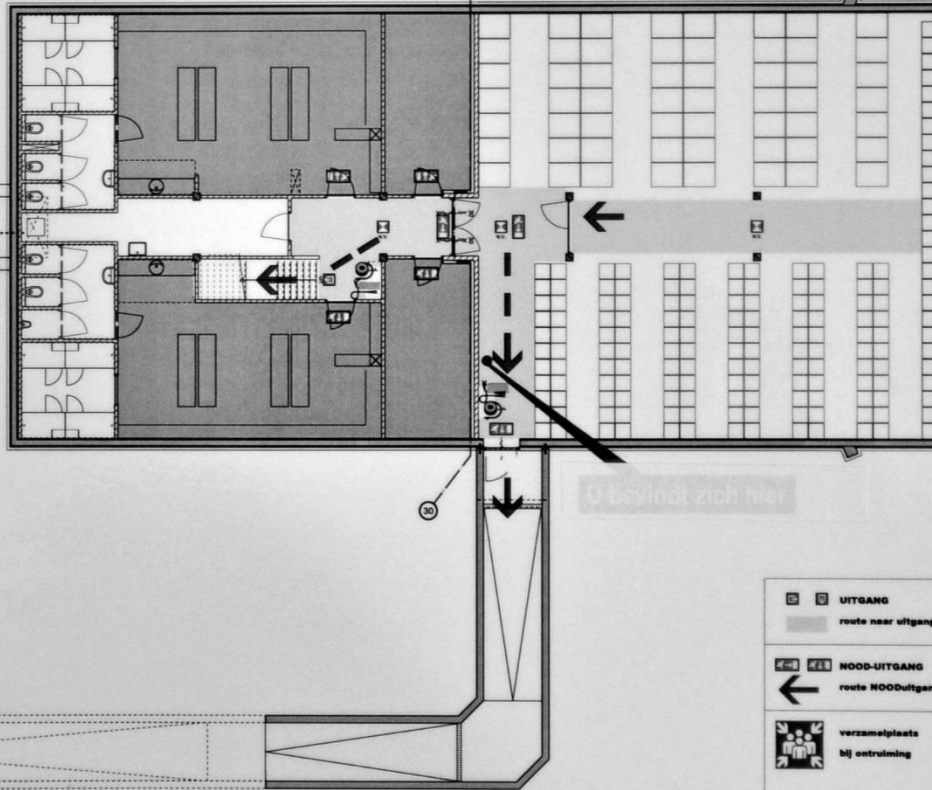

VEILIGHEIDSIINSTRUCTIES

BRAND

- Druk ruitjes in van de handbrandmelder
- Bel:
 - Meld: - uw naam
 - plaats van de brand
- Sluit ramen en deuren (niet op slot)
- Volg instructies van de brandweer op

ONGEVAL/LETSEL

- Bel:
 - Meld: - uw naam
 - plaats van het ongeval
 - aard van het letsel
- Laat het slachtoffer niet alleen
- Geef het slachtoffer geen drinken

ONTRUIMING

- Schakel apparatuur uit
- Volg de instructies van de brandweer
- Verlaat het gebouw rustig, niet rennend
- Verleen waar nodig hulp aan collega's
- Meldt u op de verzamelplaats aan de voorzijde van het gebouw.

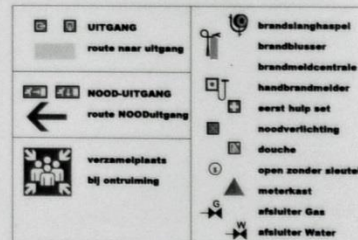

ONTRUIMINGSPLAN G&CC LAUSWOLT

Bereikbaarheidskaart Golfclub Lauswolt in Beetsterzwaag

